

# D O K U M E N T A T I O N

---

Fachtag am 10.05.2023

## *Strukturelle Elternmitwirkung – Chancen erkennen und Herausforderungen begegnen*

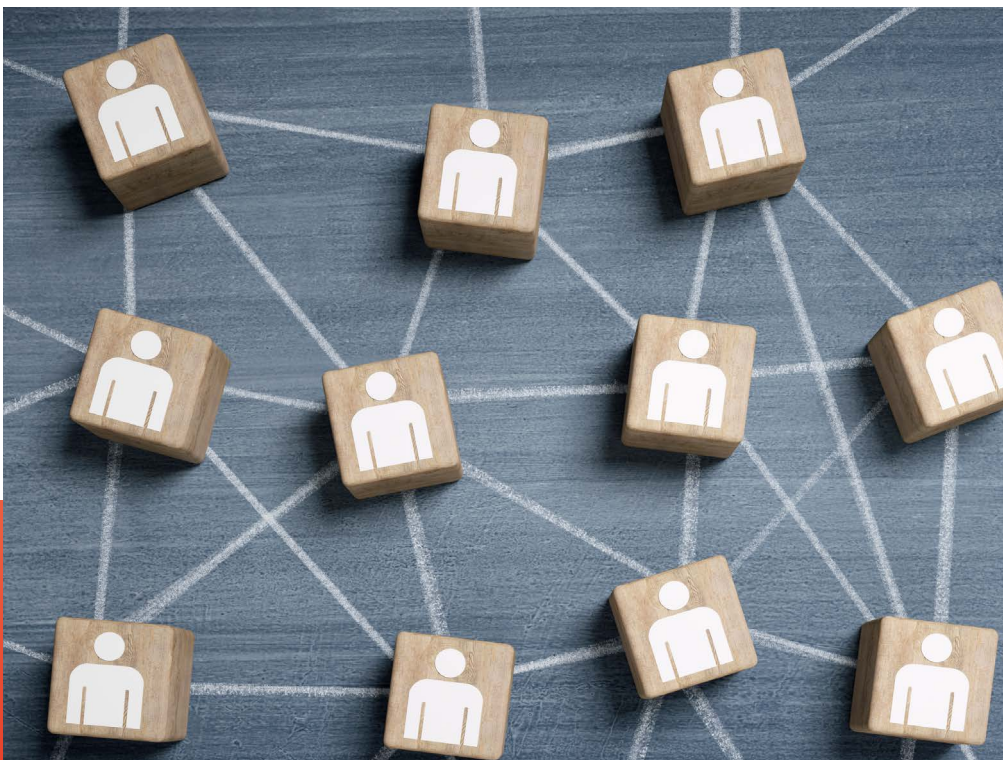

# INHALT

1. Einführung	3
2. Begrüßung durch Bettina Konrath, Vorsitzende des Landesverbandes Kindertagespflege NRW e.V.	4
3. Grußwort von Andrea Gruber, Ministerium für Kinder, Jugend, Familie, Gleichstellung, Flucht und Integration des Landes Nordrhein-Westfalen	6
4. Vortrag von Bettina Konrath, Vorsitzende des Landesverbandes Kindertagespflege NRW e.V.: „Rechtliche Verankerung der Elternmitwirkung in der Kindertagespflege“	11
5. Vortrag von Julia Schünemann und Roxana Philippi, Mitarbeiterinnen des Landesverbandes Kindertagespflege NRW e.V.: „Orientierungsleitfaden - zur regionalen Umsetzung der strukturellen Elternmitwirkung“	29
6. Factsheets zur kommunalen Implementierung der Elternmitwirkung der drei Praxisakteur*innen	52
7. Walk and Talk	59
8. Impressionen vom Fachtag	59

# 1. Einführung

Der Landesverband Kindertagespflege NRW e.V. (LV KTP NRW) stellte in der diesjährigen Aktionswoche „Gut betreut in Kindertagespflege“ (08. bis 15. Mai 2023), zu der der Bundesverband für Kindertagespflege e.V. (BVKTP) jährlich aufruft, das Thema Eltern und Elternmitwirkung in der Kindertagespflege in den Mittelpunkt. Für Eltern aus NRW, die sich für die Betreuung ihres Kindes in der Kindertagespflege interessieren oder deren Kind bereits in der Kindertagespflege betreut wird, organisierte der LV KTP NRW gemeinsam mit dem Landeselternbeirat NRW (LEB NRW) am 09.05.2023 eine digitale Info-Veranstaltung, in der das Profil der Kindertagespflege sowie die Chancen und Möglichkeiten von Elternmitwirkung in der Kindertagespflege erläutert wurden. In Ergänzung dazu fand am Mittwoch, den 10.05.2023, in der Jugendherberge Düsseldorf ein Fachtag unter dem Titel „**Strukturelle Elternmitwirkung in der Kindertagespflege – Chancen und Herausforderungen**“ für die Zielgruppe der Fachberatungen Kindertagespflege in NRW statt.

Die individuelle Elternmitwirkung ist in der Regel aufgrund der kleinen Gruppenkontexte und des familienähnlichen Charakters gelebte Praxis in der Kindertagespflege. Die durch das Kinderbildungsgesetz NRW (KiBiz) geforderte Umsetzung der strukturellen Elternmitwirkung (§ 11 Abs. 1 KiBiz) gestaltet sich jedoch aufgrund der strukturellen Charakteristika der Kindertagespflege herausfordernder. Anders als in Kindertageseinrichtungen gibt es in der Kindertagespflege keine formell organisierten Formen der Elternvertretung. In der Organisation und Umsetzung der strukturellen Elternmitwirkung in der Kindertagespflege übernimmt die Fachberatung Kindertagespflege daher eine zentrale Rolle, da sie sowohl für Kindertagespflegepersonen als auch für Eltern Ansprechpartner\*in ist und somit wesentlichen Einfluss auf die Etablierung von kommunalen Elternvertretungen für die Kindertagespflege vor Ort nehmen kann.

Im Rahmen des Fachtages sollten gemeinsam mit den Teilnehmenden auf Basis der geschilderten Impulse und Praxisberichte die Chancen von Elternmitwirkung für die gesamte Betreuungsform der Kindertagespflege herausgestellt, aber auch die individuellen Herausforderungen vor Ort diskutiert und somit mögliche Handlungsansätze aufgezeigt werden. Mehr als 60 Teilnehmende hatten sich für die Veranstaltung angemeldet und beteiligten sich rege am Austausch im Plenum zu den einzelnen Input-Vorträgen sowie im kollegialen Austausch am Nachmittag im Form eines „Walk and Talk“.

Organisiert wurde der Fachtag durch das Team des Landesverbandes Kindertagespflege NRW (LV KTP NRW), inhaltlich gestaltet durch ein Grußwort von Andrea Gruber (Ministerium für Kinder, Jugend, Familie, Gleichstellung, Flucht und Integration des Landes Nordrhein-Westfalen), Bettina Konrath (Vorsitzende des LV KTP NRW), Roxana Philippi und Julia Schünemann (Mitarbeiterinnen des LV KTP NRW) und Isabell Korte, Astrid Elfring, Dorothee Großekathöfer sowie Anne Großer als Fachberater\*innen für Kindertagespflege in der Rolle der Praxisakteur\*innen.

Bettina Konrath, Vorsitzende des LV KTP NRW, begrüßte die Teilnehmenden zum Fachtag und blickte im ersten Beitrag zur Thematik Elternmitwirkung zunächst auf die Bekanntheit der Elternmitwirkung in der Kindertagespflege und nahm dabei die rechtliche Einordnung der Elternmitwirkung in der Kindertagespflege vor.

Andrea Gruber, Ministerium Kinder, Jugend, Familie, Gleichstellung, Flucht und Integration des Landes Nordrhein-Westfalen, stellte in ihrem Grußwort die Begründung des Gesetzgebers für die ausdrückliche Aufnahme der Mitwirkungsmöglichkeiten von Eltern, deren Kinder in Kindertagespflege betreut werden, dar und hob dabei auch die Chancen der Elternmitwirkung aufgrund der formgebenden Charakteristika der Kindertagespflege hervor.

Roxana Philippi, pädagogische Mitarbeiterin beim LV KTP NRW, und Julia Schünemann, Geschäftsstellenleitung beim LV KTP NRW, boten einen ersten Einblick in die Struktur und die Inhalte eines Orientierungsleitfadens zum Thema Elternmitwirkung in der Kindertagespflege für die Zielgruppe der Fachberater\*innen. Der Orientierungsleitfaden soll, unter Einbezug des Praxisaustauschs und der Ergebnissicherung des Fachtags, in Kürze veröffentlicht werden.

Isabell Korte, Fachberaterin für Kindertagespflege bei der Stadt Brühl, Astrid Elfring, Fachberaterin für Kindertagespflege beim SKFM - katholischer Verein für soziale Dienste in Menden e.V. sowie Dorothee Großekathöfer und Anne Großer, Fachberaterinnen für Kindertagespflege beim SkF e.V. Lippstadt, gaben im Anschluss an die schwerpunktmäßig theoretischen Beiträge einen Einblick in die praktische Umsetzung der Elternmitwirkung in der Kindertagespflege vor Ort.

## 2. Begrüßung durch Bettina Konrath

Willkommen zum Fachtag des Landesverbandes Kindertagespflege NRW (LV KTP NRW), der sich an Fachberatungen bei freien und öffentlichen Trägern richtet.

Ich begrüße ganz herzlich auch die Vertreterin des Ministeriums für Kinder, Jugend, Familie, Gleichstellung, Flucht und Integration des Landes NRW, Frau Gruber, die Expert\*innen aus der Praxis und die Mitarbeiterinnen des Landesverbandes.

Elternmitwirkung ist Bestandteil des KiBiz NRW und des SGB VIII und umfasst auch für Eltern von Kindern in Kindertagespflege neben der Erziehungspartnerschaft mit der Kindertagespflegeperson das Recht auf Vertretung ihrer Interessen auf Jugendamtsebene. Das ist eine Herausforderung für alle Beteiligten: Eltern – Jugendamt – Fachberatung Kindertagespflege – Jugendamtselfternbeirat.

In der Kindertagespflege kennen wir solche Situationen: Wir wachsen an den Herausforderungen. Davon gab es in den letzten Jahren einige, u.a. verursacht durch die Coronapandemie. Lange Zeit erreichten uns meistens am Freitagnachmittag neue Informationen des zuständigen NRW-Ministeriums zu aktualisierten Regelungen im Umgang mit der Pandemie in der Kindertagesbetreuung. Diese mussten den Kindertagespflegepersonen spätestens mit Betreuungsbeginn am Montagmorgen bekannt sein und wurden häufig übers Wochenende an sie versendet.

Was gibt das Gesetz zur Elternmitwirkung vor? Wie kann die Mitsprache und Gestaltung konkret aussehen?

Welche Wege können/müssen gegangen werden, um das Ziel zu erreichen?

Diese Fragen und noch weitere stehen im Mittelpunkt des heutigen Fachtages und wir machen uns gemeinsam auf den Weg, um Antworten zu finden.

Elternmitwirkung ist auch immer wieder ein Thema bei den 34 Mitgliedern des LV KTP NRW, Vertreter\*innen von Fachberatungs- und Fachvermittlungsstellen für Kindertagespflege bei freien Trägern.

Wie die Anfragen zur Elternmitwirkung beim LV KTP NRW zeigen, beschäftigen sich auch weitere Fachberatungs- und Fachvermittlungsstellen damit.

Aus diesem Grund greifen wir die Elternmitwirkung beim heutigen Fachtag auf.

Ich wünsche uns allen einen interessanten Fachtag und viel Spaß bei intensiven Diskussionen.

3.

**Grußwort von Andrea Gruber, Ministerium für Kinder, Jugend,  
Familie, Gleichstellung, Flucht und Integration des Landes  
Nordrhein-Westfalen**

Fachtag des Landesverbandes Kindertagespflege NRW e.V. am  
10.05.2023 in Düsseldorf

10. Mai 2023

Seite 1 von 4

**Thema: Strukturelle Elternmitwirkung - Chancen erkennen und  
Herausforderungen begegnen**

<https://www.landesverband-kindertagespflege-nrw.de/veranstaltungen/fachtag-2023-05-10-strukturelle-elternmitwirkung-chancen-erkennen-und-herausforderungen-begegnen/>

Aktenzeichen 222

bei Antwort bitte angeben

Michaela Berg

Telefon 0211 837-2776

Telefax 0211 837-2200

michaela.berg@mkjfgfi.nrw.de

Entwurf eines Grußwortes

**Es gilt das gesprochene Wort**

Guten Morgen,

ich freue mich, Sie im Namen des Ministeriums und mit besten Grüßen von Ministerin Josefine Paul zum heutigen Fachtag des Landesverbandes Kindertagespflege NRW begrüßen zu dürfen. Ich bedanke mich herzlich bei den Damen und Herren des Landesverbandes Kindertagespflege für die Einladung und die Organisation.

„Strukturelle Elternmitwirkung – Chancen erkennen und Herausforderungen begegnen“: das ist heute Ihr Thema.

Es passt hervorragend in diese Woche: Erneut findet die deutschlandweite Aktionswoche „Gut betreut in Kindertagespflege“ statt. Frau Ministerin Paul hat hier die Schirmherrschaft für Nordrhein-Westfalen übernommen und in ihrer Videobotschaft deutlich gemacht, dass sie die Arbeit der Kindertagespflegepersonen und die besondere Betreuungsqualität der Kindertagespflege sehr schätzt. Bei der Aktionswoche geht es natürlich auch darum, der *Elternschaft* zu zeigen: in der Kindertagespflege werden die Kinder gut betreut. Deshalb hat der Landesverband gestern Abend eine digitale Info-Veranstaltung für interessierte Eltern angeboten.

Dienstgebäude und  
Lieferanschrift:  
Völklinger Straße 4  
40219 Düsseldorf  
Telefon 0211 837-2000  
Telefax 0211 837-2200  
poststelle@mkjfgfi.nrw.de  
www.mkjfgfi.nrw

Öffentliche Verkehrsmittel:  
Rheinbahn Linien  
706, 709 (HST Stadttor)  
707 (HST Wupperstraße)

Sie, die Sie hier sitzen, wissen es: Die Kindertagespflege nimmt in NRW eine bedeutende Rolle in der Kindertagesbetreuung ein. Mehr als jedes dritte in Nordrhein-Westfalen betreute U3-Kind wird in Kindertagespflege betreut. Das heißt mit Blick auf den heutigen Fachtag: mehr als 30 Prozent der Eltern bei den U3-Kindern, oder knapp 10 Prozent aller Eltern, deren Kinder in NRW ein Kindertagesbetreuungsangebot nutzen, tun dies in Kindertagespflege! Um die Stärkung der Stimme dieser mehr als 70.000 Eltern im Land geht es Ihnen heute.

Die institutionalisierte Elternmitwirkung auf Jugendamts- und Landesebene ist inzwischen etabliert. NRW hat 2011 die rechtlichen Grundlagen dafür geschaffen und damit bundesweit eine Vorreiterrolle übernommen.

Eltern sind die ersten und in aller Regel die wichtigsten Bezugspersonen für ihre Kinder. Deshalb sind Eltern auch die wichtigsten Partner der Kindertageseinrichtungen und der Kindertagespflege bei der Bildung und Erziehung der Kinder. Die Bildungs- und Erziehungspartnerschaft begründet die gemeinsame Verantwortung für Erziehung, Bildung und Betreuung des Kindes. Diese Partnerschaft soll geprägt sein von der Wechselseitigkeit, geteilter Verantwortung, Dialogbereitschaft, regelmäßiger Kommunikation, Kooperation auf Augenhöhe, Offenheit, Vertrauen, Respekt, Mitwirkung und Gleichwertigkeit. So kann die Rolle des Kindes als Gestalter:in seiner eigenen Lebens- und Bildungsbiografie mit Unterstützung seines Umfeldes gestärkt werden.

Elternmitwirkung in der Kindertagespflegestelle selbst ist in der Regel „tägliches Brot“; wegen der Familiennähe und des in der Regel kleinen und individuellen Betreuungssettings, wird Erziehungspartnerschaft mit der Kindertagespflegeperson tagtäglich gelebt. Es ist aber auch wichtig,

dass Eltern auch darüber hinaus, auf Ebene der Jugendämter und auf Ebene des Landes, eine Stimme haben, die gehört wird.

Seite 3 von 4

Daher fordert das Kinderbildungsgesetz seit 2020 explizit dazu auf (§11), dass auf Jugendamtsebene auch Wahlen für Elternvertretungen von Eltern, deren Kinder in der Kindertagespflege betreut werden angestrebt werden. So soll ermöglicht werden, dass sich diese Elternvertretungen mit allen anderen Elternbeiräten im Jugendamtsbezirk in der Versammlung von Elternbeiräten zusammenschließen. In der Gesetzesbegründung dazu heißt es:

„Es wird angestrebt, dass mittelfristig in allen Jugendamtsbezirken Eltern die Möglichkeit eröffnet wird, sich für die Interessen ihrer jeweiligen Elternschaft einzusetzen.“

Die Schritte zur Einbeziehung dieser Eltern und die Ausgestaltung der Wahl liegen dabei in der Zuständigkeit der Jugendämter.

Auch die Fachberatung Kindertagespflege, die sowohl für Kindertagespflegepersonen als auch für Eltern Ansprechperson für die Kindertagespflege ist, kann und sollte die Etablierung kommunaler Elternvertretung in der Kindertagespflege auf Jugendamtsebene unterstützen.

Je breiter die Elternstimme der Kindertagespflege auf Jugendamtsebene mitreden/mitwirken kann, desto stärker wird die Stimme auch im Landeselternbeirat. Auch deshalb ist die Unterstützung dieser ehrenamtlichen Strukturen wichtig.

Wir alle wissen, dass ehrenamtliches Engagement für die Elternschaft häufig umso schwieriger ist, um so jünger die Kinder sind. Gleichzeitig brauchen aber gerade die Kleinsten ihre Eltern als Fürsprecher ihrer Anliegen.

Im Rahmen des heutigen Fachtages werden Sie gemeinsam diese Herausforderungen diskutieren, mögliche Wege und Handlungsansätze erarbeiten und die Chancen von Elternmitwirkung herausstellen.

Ausdrücklich auch im Namen von Frau Ministerin Paul, danke ich Ihnen sehr herzlich, dass Sie sich so engagiert für die Chancen der Kinder und für eine qualitativ hochwertige Betreuung unserer Jüngsten in Nordrhein-Westfalen einsetzen.

Sie als Fachberaterinnen und Fachberater bieten hochprofessionelle Unterstützung für dieses, für uns alle wichtige Feld der Kindertagespflege, für die Eltern und für die Kindertagespflegepersonen: großes Dankeschön für diesen Einsatz zwischen und mit allen, für die die Kindertagespflege wichtig ist!

Ich wünsche Ihnen für den Fachtag viel Erfolg und einen guten und konstruktiven Austausch. Dabei hoffe ich, dass Sie auch ein bisschen Spaß und Freude daran haben, wenn Sie dank der Organisation des Landesverbandes mal wieder „live und in Farbe“ miteinander diskutieren können.

4.

**Vortrag von Bettina Konrath, Vorsitzende des Landesverbandes Kindertagespflege NRW e.V.: „Rechtliche Verankerung der Elternmitwirkung in der Kindertagespflege“**

Landesverband  
Kindertagespflege  
NRW

## ***„Rechtliche Verankerung der Elternmitwirkung in der Kindertagespflege“***

Bettina Konrath, Vorsitzende LV KTP NRW  
Düsseldorf, 10.05.2023

# ***Welcher Ort für Elternmitwirkung fällt Ihnen als erster ein?***

# Was finde ich bei der Suche unter Elternmitwirkung im Internet?

<https://www.schulministerium.nrw/elternmitwirkung-der-grundschule>

## Elternmitwirkung

Elternmitwirkung in Schulen zu etablieren, ist in vielen Fällen über einen langfristigen Entwicklungsprozess zu erreichen. Am Anfang dieses Prozesses steht Offenheit füreinander als Voraussetzung für eine gute Kommunikation. Ziel ist es, Möglichkeiten der Zusammenarbeit zu etablieren, bei der die Schule Eltern umfassend informiert und das Schulleben transparent macht und bei der die Eltern Mitwirkungsbereitschaft zeigen.

© Susanne Legien

„Auch ein langer Weg beginnt mit dem ersten Schritt.“

Laotse

<https://www.gesundmachtschule.de/eltern/elternmitwirkung>

Die Elternvertretung der Kindertageseinrichtungen in Nordrhein-Westfalen

[Über uns](#) [Kalender](#) [Download](#) [Veröffentlichungen](#) [Links](#) [Impressum](#) [Datenschutz](#) [Q](#)

<https://www.lebnrw.de/elternmitwirkung/>

# Was finde ich bei der Suche unter Elternmitwirkung im Internet?

„Elternmitwirkung“ 193.000 Ergebnissen

„Elternmitwirkung“ & „Kindertagespflege“ 11.400 Ergebnissen  
(v.a. Kitas)

<https://de.freepik.com>

# Rechtliche Verankerung der Elternmitwirkung Schule

## Verfassung für das Land Nordrhein-Westfalen

### Artikel 10

- (2) Die Erziehungsberechtigten wirken durch Elternvertretungen an der Gestaltung des Schulwesens mit.

Elternmitwirkung:

Klassenpflegschaft – das Fundament der Mitbestimmung  
Schulpflegschaft – die Vertretung aller Eltern  
Schulkonferenz

*Auch:*

Beteiligung an Aktivitäten/Schulfeste, renovieren/reparieren,  
Elternstammtische, ...

# *Elternmitwirkung in der Kindertagesbetreuung - auch Kindertagespflege*

## Das neue Kinderbildungsgesetz

Zum 1. August 2020 ist die Novelle des Kinderbildungsgesetzes (KiBiZ) in Kraft getreten, eines der zentralen und umfangreichsten Gesetzesvorhaben dieser Landesregierung.

<https://www.kita.nrw.de/rechtliches/das-neue-kibiz>

# *Elternmitwirkung in der Kindertagesbetreuung*

## **Warum auch in der Kindertagespflege?**

- wichtiger Teil eines qualifizierten, vielfältigen und integrierten Systems der Kindertagesbetreuung
- Gleichwertiges Angebot für Kinder unter drei Jahren
- Das soll sich auch in der Elternmitwirkung deutlich zeigen.

# *Elternmitwirkung in der Kindertagesbetreuung*

§ 9 KiBiz NRW

## **Zusammenarbeit der KTPP (und Personal der Kitas) mit den Eltern**

- Anspruch über Infos zu Bildungs- und Entwicklungsprozessen
- mindestens 1x/Kindergartenjahr: Gespräch über die Entwicklung, Interessen, Fähigkeiten u. geplante Maßnahmen zur gezielten Förderung
- Recht der Eltern auf Verwendung von Kommunikationshilfen nach dem Behindertengleichstellungsgesetz NRW
- Beratung und Unterstützung der Eltern und Familien zu wichtigen Fragen der Bildung, Erziehung und Betreuung des Kindes durch das pädagogische Personal im Rahmen seiner Kompetenzen

# Elternmitwirkung in der Kindertagesbetreuung

§ 11 KiBiz NRW

## Elternmitwirkung auf Jugendamtsbezirks- und Landesebene

Ziel für das Angebot der KTP:

- Stärkung der Rechte von Eltern, deren Kinder in Kindertagespflege betreut werden
- Eltern wird flächendeckend eine Interessensvertretung auf Jugendamtsbezirks- bzw. Landesebene ermöglicht
- Angestrebt, dass mittelfristig\* in allen Jugendamtsbezirken Eltern die Möglichkeit eröffnet wird, sich für die Interessen ihrer jeweiligen Elternschaft einzusetzen.

\* mittelfristig= 1-3 Jahre oder 1-5 Jahre

# ***Elternmitwirkung in der Kindertagesbetreuung***

§ 11 KiBiz NRW

## **Elternmitwirkung auf Jugendamtsbezirks- und Landesebene**

(2) Die Elternbeiräte der Tageseinrichtungen für Kinder und gegebenenfalls eine Elternvertretung von Eltern, deren Kinder in Kindertagespflege betreut werden, können sich auf örtlicher Ebene zu der Versammlung von Elternbeiräten zusammenschließen und ihre Interessen gegenüber den Trägern der Jugendhilfe vertreten. ...

Sie werden dabei von den örtlichen und überörtlichen öffentlichen Trägern der Jugendhilfe unterstützt. Die Versammlung der Elternbeiräte wählt in der Zeit zwischen dem 11. Oktober und dem 10. November aus ihrer Mitte einen Jugendamtse Elternbeirat. ...

Dem Jugendamtse Elternbeirat ist vom Jugendamt bei wesentlichen die Kindertagesbetreuung betreffenden Fragen die Möglichkeit der Mitwirkung zu geben.

# ***Elternmitwirkung in der Kindertagesbetreuung***

## § 11 KiBiz NRW

### **Elternmitwirkung auf Jugendamtsbezirks- und Landesebene**

(4) Näheres zum Verfahren und über die Zusammensetzung der Gremien auf Jugendamts- und Landesebene regeln die Versammlungen der Elternbeiräte und der Jugendamtseleternbeiräte in einer Geschäftsordnung.

### **Elternmitwirkung auf Bundesebene**

#### § 83 SGB VIII

(3) Die fachlich zuständige oberste Bundesbehörde hat der Bundeselternvertretung der Kinder in Kindertageseinrichtungen und Kindertagespflege bei wesentlichen die Kindertagesbetreuung betreffenden Fragen die Möglichkeit der Beratung zu geben.

# *Elternmitwirkung in der Kindertagespflege*

**Wie kann die Wahl durchgeführt werden?**

- über die örtlichen KTP Fachberatungs- und Vermittlungsstellen:  
Elternvertretungswahl in Versammlungen

- per Briefwahl

# Elternmitwirkung in der Kindertagespflege

Wie kann die Wahl aussehen?

*Wenn es da nicht Corona gegeben hätte ...*

## Täglicher Lagebericht des RKI zur Coronavirus-Krankheit-2019 (COVID-19)

01.08.2020 – AKTUALISIERTER STAND FÜR DEUTSCHLAND

- GEKÜRZTE WOCHENENDAUSGABE -

Bestätigte Fälle	Verstorbene	Anteil Verstorbene	Genesene
209.653 (+ 955*)	9.148 (+7*)	4,4%	ca. 192.700**

\*Änderung gegenüber Vortag; \*\*geschätzter Wert

Wahl der Elternvertretung in der Versammlung der Elternbeiräte bis zum 10. Oktober im Jugendamtsbezirk ermöglichen (KiBiz NRW)

Studiogstock on Freepik

# Elternmitwirkung in der Kindertagespflege

Betreuung in

Kindertageseinrichtungen

Kindertagespflege

vor allem für Kinder unter drei Jahren gleichwertige Angebote

aber unterschiedliches Setting

**654 043**

Kinder in Tageseinrichtungen insgesamt\*

**62 197**

Kinder in Kindertagespflege insgesamt\*\*

\*IT.NRW: Tageseinrichtungen für Kinder zum Stichtag 01.03.2022

\*\*IT.NRW: Kinder und tätige Personen in öffentlich geförderter KTP zum Stichtag 01.03.2022

# Elternmitwirkung in der Kindertagespflege

Betreuung

Kindertageseinrichtungen

Kleinere Anzahl an Kitas,  
aber größere Anzahl an Kindern

Kindertagespflege

Größere Anzahl an KTPS,  
aber mit geringerer Anzahl an Kindern

Mitwirkungsmöglichkeiten  
in KTP im Vergleich zu Kitas noch begrenzt.

**AM AUSBAU WIRD GEARBEITET!**

Landesverband  
Kindertagespflege  
NRW

Breite Straße 10b  
40670 Meerbusch

Tel: 0 21 59 – 81681-66

E-Mail: [info@lv-ktp-nrw.de](mailto:info@lv-ktp-nrw.de)

[www.landesverband-kindertagespflege-nrw.de](http://www.landesverband-kindertagespflege-nrw.de)

5.

**Vortrag von Julia Schünemann und Roxana Philippi,  
Mitarbeiterinnen des Landesverbandes Kindertagespflege NRW  
e.V.: „Orientierungsleitfaden - zur regionalen Umsetzung der  
strukturellen Elternmitwirkung“**

Fachtag  
10.05.2023 in Düsseldorf

# Strukturelle Elternmitwirkung

Chancen erkennen und  
Herausforderungen  
begegnen

Stock.com/peterschreiber.media

# *Inhalt*

- Ausgangslage
- Elternmitwirkung in der Kindertagesbetreuung
- **Elternmitwirkung in der Kindertagespflege**
  - Zuständigkeiten
  - Struktur der Wahl
  - Aufgaben des Elternbeirats Kindertagespflege
  - Information der Eltern
  - Exkurs: Elternfragebogen
- Ausblick

# Ausgangslage

## § 9 KiBiz Zusammenarbeit mit Eltern

- (1) Das Personal der Kindertageseinrichtungen und die Kindertagespflegepersonen arbeiten mit den Eltern bei der Förderung der Kinder partnerschaftlich und vertrauensvoll zusammen. Die Eltern haben einen Anspruch auf eine regelmäßige Information über den Stand des Bildungs- und Entwicklungsprozesses ihres Kindes. Dazu ist den Eltern mindestens einmal im Kindergartenjahr ein Gespräch über die Entwicklung ihres Kindes, seine besonderen Interessen und Fähigkeiten sowie geplante Maßnahmen zur gezielten Förderung des Kindes anzubieten. (...).
- (2) Das pädagogische Personal berät und unterstützt die Eltern und Familien im Rahmen seiner Kompetenzen zu wichtigen Fragen der Bildung, Erziehung und Betreuung des Kindes.

# *Elternmitwirkung in der Kindertagesbetreuung*

- § 10 KiBiz Elternmitwirkung in der Kindertageseinrichtung
- Mögliche Aufgaben von Elternbeiräten in Kindertageseinrichtungen:
  - Persönliche/schriftliche Vorstellung des Elternbeirates bei den Eltern – Bereitstellung von Kontaktmöglichkeiten
  - Sicherung des Informationsflusses an alle Eltern
  - Austausch mit Eltern, Leitung der Kindertageseinrichtung und anderen Ansprechpartner\*innen
  - Einberufen von Elternversammlungen
  - Organisation von Gesprächsrunden zwischen Eltern, z.B. Elterncafé oder Elternstammtisch
  - Organisation von gemeinsamen Festen/Aktivitäten

# *Elternmitwirkung in der Kindertagesbetreuung*

## **§ 11 Elternmitwirkung auf Jugendamtsbezirks- und Landesebene**

- § 11 Abs. 2 KiBiz
  - Versammlung aller Elternbeiräte auf Ebene des Jugendamtsbezirks als Interessenvertretung gegenüber den Trägern der Jugendhilfe
  - Wahl des Jugendamtseleternbeirats (JAEB) zwischen dem 11. Oktober und 10. November
  - Mindestwahlbeteiligung von 15 Prozent aller Elternbeiräte im Jugendamtsbezirk
- § 11 Abs. 3 KiBiz
  - Versammlung der Jugendamtseleternbeiräte zur Wahl des Landeseleternbeirats bis zum 30. November
  - Mindestwahlbeteiligung von 15 Prozent der Jugendamtseleternbeiräte aller Jugendamtsbezirke

## **§ 83 Abs. 3 SGB VIII**

- Bundeselternvertretung der Kinder in Kindertageseinrichtungen und Kindertagespflege (BevKi)

# Elternmitwirkung in der Kindertagespflege

## § 11 Abs. 1 KiBiz

*(1) Zur Wahrnehmung der Interessen von Eltern, deren Kinder in Kindertagespflege betreut werden, ist im Sinne eines gemeinsamen integrierten Förderangebots anzustreben, dass zur Vertretung dieser Eltern in der Versammlung der Elternbeiräte bis zum 10. Oktober eine Wahl im Jugendamtsbezirk ermöglicht wird.*

*„Die Regelung dient der Stärkung der Rechte von Eltern, deren Kinder in Kindertagespflege betreut werden und ist Teil der Aufgaben nach SGB VIII (§§ 8, 23, 80 Absatz 1 Nummer 2). Ziel ist es, diesen Eltern flächendeckend eine Vertretung ihrer Interessen auf Jugendamtsbezirks- bzw. Landesebene zu ermöglichen. Kindertagespflege hat sich in den letzten Jahren zu einem wichtigen Teil eines qualifizierten, vielfältigen und integrierten Systems der Kindertagesbetreuung entwickelt. Auch bei der Elternmitwirkung soll deutlich werden, dass die Betreuung in Kindertageseinrichtungen und Kindertagespflege vor allem für Kinder unter drei Jahren gleichwertige Angebote sind. Es wird angestrebt, dass mittelfristig in allen Jugendamtsbezirken Eltern die Möglichkeit eröffnet wird, sich für die Interessen ihrer jeweiligen Elternschaft einzusetzen. [...] Die Schritte zur Einbeziehung dieser Eltern und die Ausgestaltung der Wahl liegen dabei in der Zuständigkeit der Jugendämter. Die Wahl kann zum Beispiel über die örtlichen Fachberatungs- und Vermittlungsstellen für Kindertagespflege, deren Aufgaben im Rahmen von § 47 nunmehr landesseitig bezuschusst werden, oder auch, wie die Wahl des Landeselternbeirats, per Briefwahl durchgeführt werden“ (Gesetzesbegründung zum KiBiz (Drucksache 17/6726 v. 09.07.2019, S. 85 f.)*

# *Elternmitwirkung in der Kindertagespflege*

- Individuelle und strukturelle Elternmitwirkung in der Kindertagespflege
- Charakteristika der Kindertagespflege
  - Kleine Elternschaft
  - Keine formal angelegten Organe der Elternvertretung analog zur Kita
  - Fachberatung Kindertagespflege als kommunale Schnittstelle
  - Individualität der Kindertagespflegestellen
  - Fehlende Vernetzungsstrukturen unter Eltern
  - Kurze Verweildauer in der Kindertagespflege (vgl. Schoyerer 2021: 24)

# *Elternmitwirkung in der Kindertagespflege*

Aktuelle Herausforderungen in der Kindertagespflege:

- Corona-Pandemie
- KiBiz-Novellierung
- Inflation
- Fachkräftemangel

Fachberatung Kindertagespflege als zentrale Steuerungsakteur\*in  
(u.a. Schoyerer/Ihm/Bach 2020)

# Elternmitwirkung in der Kindertagespflege

Mitgliederabfrage des LV KTP NRW im August 2022 (nicht repräsentativ)

7. Wenn Sie sich einmal frei machen von örtlichen Gegebenheiten und Ihrer Rolle, wie würde für Sie ein perfektes Vorgehen zur Umsetzung der strukturellen Elternmitwirkung in der Kindertagespflege aussehen?

Klicken oder tippen Sie hier, um Text einzugeben.

8. Bitte notieren Sie weitere Anregungen.

Klicken oder tippen Sie hier, um Text einzugeben.

Bitte schicken Sie den ausgefüllten Bogen an [maria.dissel@lv-ktp-nrw.de](mailto:maria.dissel@lv-ktp-nrw.de) zurück.

Vielen Dank für Ihre Teilnahme an dieser Befragung!

---

### Erfahrungen zur strukturellen Elternmitwirkung in der Kindertagespflege

Vielen Dank für Ihre Bereitschaft an unserer Umfrage zu den Erfahrungen in der Umsetzung der strukturellen Elternmitwirkung in Ihrem Jugendambulanzbereich teilzunehmen.

Das Fragebogen beinhaltet ausschließlich offene Fragen. Sie können diese gerne stichpunktartig beantworten. Wir würden uns freuen, wenn Sie möglichst viele der hier formulierten Fragen bearbeiten würden.

1. Welche Erfahrungen haben Sie in den vergangenen zwei Jahren, seit der Kita-Neuzulassung, mit der Umsetzung der strukturellen Elternmitwirkung in der Kindertagespflege gesammelt?

Klicken oder tippen Sie hier, um Text einzugeben.

2. Wen Sie vor Ort bereits ein Vorgehen zur Wahl der Eltern aus der Kindertagespflege in den Jugendambulanzbereich installiert haben, beschreiben Sie uns dieses gerne. Sammeln Sie auch zu erfahren, ob Sie in den letzten zwei Jahren aufgrund von Erfahrungen Anpassungen an diesem Vorgehen vorgenommen haben.

Klicken oder tippen Sie hier, um Text einzugeben.

3. Welche Herausforderungen haben sich in den letzten zwei Jahren bei der Umsetzung ergeben? Wenn Sie bereits neue Ideen oder Anknüpfungspunkte zur Überwindung dieser Herausforderung hatten, dann beschreiben Sie diese gerne auch von diesen.

Klicken oder tippen Sie hier, um Text einzugeben.

4. Wie werden Sie Eltern für die Beteiligung an den Wahlen und für eine Position im Jugendambulanzbereich?

Klicken oder tippen Sie hier, um Text einzugeben.

5. Wie haben Sie die Eltern über die stehenden Wahlen und das Vorgehen informiert?

Klicken oder tippen Sie hier, um Text einzugeben.

6. Wie ist in Ihrem Jugendambulanzbereich in der Umsetzungsverantwortung einer entsprechenden Wahl?

Klicken oder tippen Sie hier, um Text einzugeben.

**Landesverband  
Kindertagespflege  
NRW** | Breite Str. 109 - 40675 Heestrich  
Tel. 0 21 37 - 6 14 81 64  
E-Mail: [info@lv-ktp-nrw.de](mailto:info@lv-ktp-nrw.de)  
[www.Landesverband-Kindertagespflege-nrw.de](http://www.Landesverband-Kindertagespflege-nrw.de)

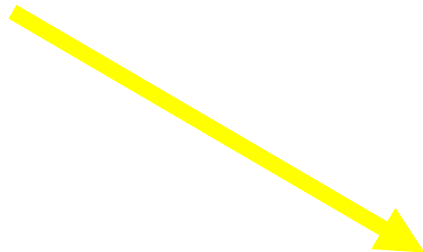

Orientierungsleitfaden für  
Fachberater\*innen für  
Kindertagespflege

# *Zuständigkeiten*

- Verantwortung der öffentlichen Jugendhilfeträger:
  - Einbeziehung der Eltern aus der Kindertagespflege
  - Organisation und Ausgestaltung der Wahlen
- Einbindung der Fachberatung Kindertagespflege
- Umsetzung unterschiedlichster Konstrukte möglich (z.B. Einbezug des aktuellen Jugendamtselternbeirates)
- Etablierung der strukturellen Elternmitwirkung in der Kindertagespflege erfordert Ressourcen

# *Struktur der Wahl*

- Erstellung einer Geschäftsordnung/Wahlordnung zur Sicherung der Transparenz für alle Beteiligten:
  - Format der Wahl
  - Mindestwahlbeteiligung
  - Name der Elternvertretung Kindertagespflege
  - Größe der Elternvertretung Kindertagespflege
  - Aufgaben und Mitwirkungsmöglichkeiten der Elternvertretung Kindertagespflege

Weitere Frage: Soll bei der Vollversammlung aller Elternbeiräte auf Jugendamtsebene auch eine Mindestanzahl von Elternvertreter\*innen aus der Kindertagespflege in den Jugendamtselfternbeitrat gewählt werden? Wenn ja, woran orientiert sich diese Größe?

# ***Aufgaben des Elternbeirats Kindertagespflege***

- Bekanntmachung und Bereitstellung von Kontaktdaten von Ansprechpartner\*innen
- Installation eines „Wünsche-/Kummerkastens“
- Austausch mit dem Jugendamtse Elternbeirat
- Austausch mit der örtlichen Fachberatung
- Organisation von Gesprächsrunden/Informationsabenden
- Organisation von gemeinsamen Festen/Aktivitäten

# *Information der Eltern der Kindertagespflege*

- Eltern den Mehrwert und die Chancen ihrer Mitwirkung verdeutlichen
- Persönliche Ansprache der Eltern durch die Kindertagespflegeperson
- Mehrere Informationskanäle nutzen (offizielle Schreiben, Internetauftritte, Social Media)
- Info zur Elternmitwirkung mit Elternabend verbinden
- Installation eines digitalen Newsletters
- Erstellung von Informationsmaterial: Erklärvideo/Flyer

# Strukturelle ELTERNMITWIRKUNG in der Kindertagespflege

- Kinder und Eltern mit Fluchthintergrund in der Kindertagespflege (3:45)
- "Sut betreut in Kindertagespflege" 2022 ... (2:08)
- Der Landesverband Kindertagespflege NRW e.V. ... (1:56)
- Erklärfilm: Was ist Kindertagespflege? (3:01)
- Erklärfilm: Was ist Kindertagespflege? (3:35)
- Aktion 1 Aktionswoche KTP (3:35)

# Information der Eltern der Kindertagespflege

Wie kann es ermöglicht werden, dass einzelne Eltern die Interessen der Gesamtelternschaft vertreten können?

- Pflege und Weiterverarbeitung der Anregungen, die über einen „Wünsche-/Kummerkasten“ eingehen
  - Kommunale Befragung der Eltern der Kindertagespflege
    - Aufhänger für Öffentlichkeitsarbeit
    - Andockung an Elternbefragung im Rahmen der Bedarfsermittlung gemäß § 4 KiBiz
- Keine Beurteilung einzelner Kindertagespflegepersonen, sondern Analyse struktureller Rahmenbedingungen der Betreuungsform vor Ort

## ***Exkurs: Elternbefragung***

- Zeitpunkt, Turnus
- Ressourcenmanagement für Durchführung, Auswertung und Verwertung
- Bewerbung der Befragung unter den Eltern
- Form: online/analog
- Fragetypen
- Leitkategorien zur Erfassung der Rahmenbedingungen, z. B.:
  - Informationszugang zu den örtlichen Strukturen der Kindertagespflege
  - Vermittlung/Begleitung durch die Fachberatung Kindertagespflege und weiterführende Beratungsangebote
  - Profil der Betreuungsform Kindertagespflege
  - Quantitatives Angebot der Kindertagespflege vor Ort
  - Vertretungssystem

# Weitere Befragungen zur Orientierung

Verfügbar unter:  
<https://www.ertfstadt.de/web/component/content/article/10-rathaus/764-links-zu-plaenen-und-veroeffentlichungen-der-jugendhilfeplanung-seit-2016> (Zugriff am 19.05.2023)

Verfügbar unter  
[https://www.kindertagespflege-nds.de/fileadmin/user\\_upload/Publikationen/Niki\\_Publikationen/Kindertagespflege\\_NDS\\_Bericht.pdf](https://www.kindertagespflege-nds.de/fileadmin/user_upload/Publikationen/Niki_Publikationen/Kindertagespflege_NDS_Bericht.pdf) (Zugriff am 19.05.2023)

Verfügbar unter [https://www.lk-starnberg.de/media/custom/613\\_28282\\_1.PDF?1457681259](https://www.lk-starnberg.de/media/custom/613_28282_1.PDF?1457681259) (Zugriff am 19.05.2023)

# Ausblick

- Erscheinen des Orientierungsleitfadens zur Elternmitwirkung: spätestens zum Start des Kita-Jahres 2023/24
- Benachrichtigung an die bei der Anmeldung angegebene Mail-Adresse
- Bewerbung über regelmäßig erscheinenden Newsletter des LV KTP NRW
- Bewerbung über Rundmailverteiler des LV KTP NRW

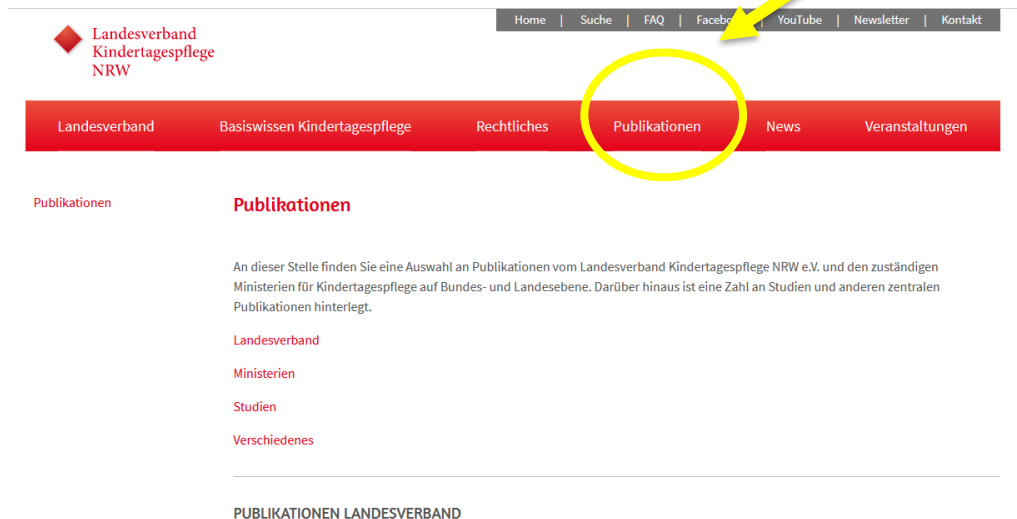

# Literatur

Bange, Klaus/ Hinken, Florian 2020: **Arbeitsgemeinschaft nach § 78 SGB VIII**. socialnet Lexikon. Online verfügbar unter <https://www.socialnet.de/lexikon/28916> (zuletzt geprüft am 09.05.2023).

Kommunale Spitzenverbände und Landesjugendämter in NRW (2011): **Arbeitshilfe zum Jugendamtselternbeirat nach § 9 KiBiz**. Online verfügbar unter [https://www.lvr.de/media/wwwlvrde/jugend/service/arbeitshilfen/dokumente\\_94/kinder\\_und\\_familien/tageseinrichtungen\\_f\\_r\\_kinder/ArbeitshilfeJugendamtselternbeirat.pdf](https://www.lvr.de/media/wwwlvrde/jugend/service/arbeitshilfen/dokumente_94/kinder_und_familien/tageseinrichtungen_f_r_kinder/ArbeitshilfeJugendamtselternbeirat.pdf) (zuletzt geprüft am 09.05.2023).

Landesbetrieb Information und Technik Nordrhein-Westfalen (2022): **Kinder und tätige Personen in öffentlich geförderter Kindertagespflege 2018 -2022**. Online verfügbar unter <https://www.it.nrw/statistik/eckdaten/kinder-und-taetige-personen-oeffentlich-gefoerderter-kindertagespflege-550> (zuletzt geprüft am 09.05.2023).

Landeselternbeirat der Kindertageseinrichtungen (LEB NRW) (2022): **Handbuch für Elternbeiräte – Informationen und Wissenswertes von Eltern für Eltern**. Online verfügbar unter [https://www.lebnrw.de/wp-content/uploads/2022/03/Handbuch-fuer-Elternbeiraete\\_03-2022\\_Web.pdf](https://www.lebnrw.de/wp-content/uploads/2022/03/Handbuch-fuer-Elternbeiraete_03-2022_Web.pdf) (zuletzt geprüft am 09.05.2023).

Landschaftsverband Rheinland (LVR) (2023): **Rheinisches Jugendamtsverzeichnis** (Stand 09.05.2023). Online verfügbar unter [https://www.lvr.de/de/nav\\_main/jugend\\_2/service\\_1/verzeichnisse/rheinischesjugendamtsverzeichnis\\_1/rheinischesjugendamtsverzeichnis\\_1.jsp](https://www.lvr.de/de/nav_main/jugend_2/service_1/verzeichnisse/rheinischesjugendamtsverzeichnis_1/rheinischesjugendamtsverzeichnis_1.jsp) (zuletzt geprüft am 09.05.2023).

# Literatur

Landschaftsverband Westfalen-Lippe (LWL) (o.A.): **Verzeichnis der 91 Jugendämter in Westfalen-Lippe**. Online verfügbar unter <https://www.lwl.org/jawl/jugendamt/> (zuletzt geprüft am 09.05.2023).

Landtag Nordrhein-Westfalen (2019): **Gesetzentwurf der Landesregierung. Gesetz zur qualitativen Weiterentwicklung der frühen Bildung**. Drucksache 17/6726 v. 09.07.2019. Online verfügbar unter <https://www.landtag.nrw.de/portal/WWW/dokumentenarchiv/Dokument/MMD17-6726.pdf> (zuletzt geprüft am 09.05.2023).

Ministerium für Kinder, Jugend, Familie, Gleichstellung, Flucht und Integration des Landes NRW (o.A.): **Kindertagesbetreuung und frühe Bildung**. Online verfügbar unter <https://www.mkjfgfi.nrw/kindertagsbetreuung-und-fruehe-bildung> (zuletzt geprüft am 09.05.2023).

Schoyerer, Gabriel/Ihm, Maria/Bach, Clarissa (2021). **Merkmale der Kindertagespflege. Ergebnisse der wissenschaftlichen Begleitung des Bundesprogramms „ProKindertagespflege: Wo Bildung für die Kleinsten beginnt“**. München: Katholische Stiftungshochschule München.

Schoyerer, Gabriel/Wiesinger, Julia (2017). **Die Praxis der Fachberatung für Kindertagespflege. Ergebnisse aus dem Forschungsprojekt „Qualitätsbedingungen von Fachberatung Kindertagespflege“ (QualFa)**. München: Katholische Stiftungshochschule München.

Landesverband  
Kindertagespflege  
NRW

Breite Straße 10b  
40670 Meerbusch

Tel: 0 21 59 – 81681-66

E-Mail: [info@lv-ktp-nrw.de](mailto:info@lv-ktp-nrw.de)

[www.landesverband-kindertagespflege-nrw.de](http://www.landesverband-kindertagespflege-nrw.de)

6.

## Factsheets zur kommunalen Implementierung der Elternmitwirkung der drei Praxisakteur\*innen

# Kommunale Implementierung Elternmitwirkung in Brühl

Rhein – Erft – Kreis

## 1 Kommunale Rahmenbedingungen

- 111 Plätze in Kindertagespflege (8/2022)
- 70 Plätze in der GTP (8/2022)
- 3 Fachberatungen KTP ( 20 | 20 | 28h )
- Bereits im Herbst 2019 fand die erste Elternversammlung aller Familien in Kindertagespflege statt. Seither Wahl von 2 Elternvertretern
- Mit Corona online – Version ins Leben gerufen.
- Gewählte Elternvertreter sind Mitglieder in der AG78 KTP und nehmen an der Wahl zum JA – Elternbeirat teil
- Bei Anmeldung Begrüßungsmail an die Familien mit Vorstellung FB, Aufgaben, Kontakt – wer ist Ansprechperson?
- Mailverteiler für wichtige Informationen von Seiten der Kommune
- Regelmäßige offene Nachmittage für Familien im Vertretungsstützpunkt für Familien in KTP, aber auch für diejenigen die zum neuen Kitajahr starten

## 2 Eine Idee, die wuchs

- als neues Team in der FB KTP Brühl haben wir im Sommer 2022 aktiv begonnen, uns diesbezüglich neu aufzustellen und den im KiBiz gezeichneten Rahmen weiter aktiv mit Leben zu füllen.
- Kindertagespflege in Brühl sollte ein „Gesicht“ bekommen
- Kompakte, gut zugängliche Informationen für Eltern ( A-Z Kindertagespflege)
- Perspektivisch soll über Informationen hinaus auch aktiv Feedback zur Qualitätsentwicklung eingeholt werden
- Dienstleistungsgedanken/ Qualitätsentwicklung für die Familien in den Fokus rücken
- Vernetzung von KTP / Kita / Familienzentren

## 3 Erfahrungswerte

- die ersten Angebote wurden besser angenommen als zunächst vermutet. Die Rückmeldungen die uns erreichen, sind durchweg positiv
- Online funktioniert derzeit besser als Präsenzveranstaltungen

## 4 Quintessenz Elternmitwirkung

- die Angebote werden gut angenommen.
  - Aktive Mitwirkung der Eltern ist mit Sicherheit weiter ausbaubar
  - Die Kommunikationswege müssen noch intensiver genutzt werden, Möglichkeiten transparenter kommuniziert.
- STICHWORT: Öffentlichkeitsarbeit

Kontakt Daten:

Isabell Korte | Fachberatung | 02232 – 79 4880 | [ikorte@bruehl.de](mailto:ikorte@bruehl.de)

Susanne Hempel | Abteilungsleiterin | 02232 – 79 4820 |

[shempel@bruehl.de](mailto:shempel@bruehl.de)

# Kommunale Implementierung

# Elternmitwirkung in Menden

## 1 Kommunale Rahmenbedingungen

- Menden: Märkischer Kreis/ Sauerland, ca. 50.000 Einwohner
- SKFM Menden: seit über 20 Jahren Fachberatung KTP
- Jugendamt: Finanzen, Erteilung PE,
- 55 KTPP (27 fam. KTP, 20 GTP, 8 RZ)
- 233 KTP-Verhältnisse

## 2 Eine Idee, die wuchs

- Von Anfang an Verankerung im JAEB mit einem vorgesehenen stellv. Vorsitz
- Es sollten möglichst analoge Strukturen Kita – KTPP auch im Bereich der Elternmitwirkung geschaffen werden (z.B. pro 25 Fällen eine Elternvertretung)
- Weiterentwicklung zu Kindertagespflegerat mit Vertreter\*innen KTPP, JA, FB

## 3 Erfahrungswerte

- Erster Elternabend gut besucht über persönliche Ansprache, wird auch mit Unterstützung der KTPP beworben.
- Erfahrungsberichte durch vorherige Elternvertreter\*innen wichtig
- Offizielle Ansprache durch Teamleitung Kindertagesbetreuung wurde als wertschätzend wahrgenommen
- Jedes Jahr ein neuer Start...

## 4 Quintessenz Elternmitwirkung

- Es braucht viel persönliche Ansprache!
- Jahresthema motiviert für zuverlässige Mitarbeit
- Raum für individuellen Austausch/ Themen wichtig

Kontaktdaten:

SKFM Menden, Fachberatungsstelle / Astrid Elfring und Lena Wenersheide

Pastoratstr. 27, 58706 Menden, Tel. 02373-9287-30 oder -36  
a.elfring@skfm-menden.de, l.wenersheide@skfm-menden.de

# Kommunale Implementierung

# Elternmitwirkung in Lippstadt

## 1 Kommunale Rahmenbedingungen

- Lippstadt: 75.000 Einwohner\*innen; 59 KTPP - 12 GTP – 277 Betreuungsverhältnisse
- Stadt: PE & Finanzierung
- SkF Fachberatung (2 FB/67 WS): Vermittlung/Beratung und Begleitung der Betreuungsverhältnisse
- Voraussetzung für gelingende Elternmitwirkung in KTP: Engagement des Stadtelternrates für die Kitas mit der Fachberatung KTP

## 3 Erfahrungswerte

Einbeziehung der KTPP notwendig, um Befürchtungen/Ängste abzubauen, es gehe um die öffentliche Bewertung „Ihrer“ Tagespflegestelle von möglicherweise unzufriedenen Eltern.

Die Unterstützung der KTPP ist wichtig zur Bewerbung der Beteiligung.

Besonders wichtige Themen:

Vertretung und Betreuungsumfänge.

Kontakt Daten:

SkF e.V. Lippstadt  
Fachberatung Kindertagespflege,  
Anne Großer [Großer@skf-Lippstadt.de](mailto:Großer@skf-Lippstadt.de)  
[Lippstadt.de](http://Lippstadt.de) 02941/28881-50 /  
Dorothee Großekathöfer  
[grossekathoefer@skf-Lippstadt.de](mailto:grossekathoefer@skf-Lippstadt.de)  
02941/28881-16

## 2 Eine Idee, die wuchs

Das Arbeitsergebnis dieser Zusammenarbeit:

1. Wahl einer Elternvertreterin aus der Elternschaft der Kindertagespflege (in der Zeitschiene gem. des KiBiz). Aus einer angefragten Interessenbekundung wurden diese in eine Sitzung des Stadtelternrates eingeladen (pandemiebedingt digital) und eine Vertreterin gewählt, die als Mitglied im Stadtelternrat die Stimme der KTP vertritt.
2. Entwicklung eines Fragebogens, der Bedarfe qualitativer und quantitativer kommunaler Rahmenbedingungen abfragt (digital an alle Eltern)

## 4 Quintessenz Elternmitwirkung

Beteiligungsquote beim 2. „Durchlauf“ gestiegen, ist aber noch ausbaufähig. Zunächst wird am derzeitigen Verfahren/Umfragebogen festgehalten-Etablierung des Instrumentes nötig.

## Elternmitwirkung in der Kindertagespflege n. § 11 KiBiz

### § 11 Abs.1 KiBiz: Elternmitwirkung auf Jugendamtsbezirks- und Landesebene

„Zur Wahrnehmung der Interessen von Eltern, deren Kinder in Kindertagespflege betreut werden, ist im Sinne eines gemeinsamen integrierten Förderangebotes anzustreben, dass zur Vertretung dieser Eltern in der Versammlung der Elternbeiräte bis zum 10. Oktober eine Wahl im Jugendamtsbezirk ermöglicht wird.“

Darüber hinaus möchten wir Sie als Eltern von Tagespflegekindern bitten, zu folgenden Fragen Stellung zu nehmen. Sie können auf diesem Wege zu einer Weiterentwicklung und Qualitätsverbesserung beitragen.

Vielen Dank!

#### Fragen zu strukturellen, kommunalen Rahmenbedingungen der Kindertagespflege

1. Wie sind Sie auf die Möglichkeit der Betreuung in der Kindertagespflege aufmerksam geworden?

- Stadt LP                                       Kindertageseinrichtung       Presse/Medien  
 Soz. kath. Frauen e.V.                       Internet  
 Sonstiges: \_\_\_\_\_

2. Sie haben sich für die Betreuungsform der Kindertagespflege entschieden weil,

- ...uns das Konzept überzeugt hat       ...der Betreuungsbeginn unterjährig möglich war  
 ...kein Kitaplatz zur Verfügung stand  
 Sonstiges: \_\_\_\_\_

3. Wie bewerten Sie das Anmeldesystem, die Beratung/ Vermittlung zu einer Tagespflegeperson?

- sehr zufrieden       zufrieden       ausreichend       unzufrieden  
 Sonstiges: \_\_\_\_\_

4. Welche Bedeutung geben Sie der Möglichkeit einer Vertretung in der Kindertagespflege?

- Sehr wichtig       wichtig       unwichtig

5. Was sind für Sie weitere Themen bzw. wo sehen Sie Handlungsbedarf?

\_\_\_\_\_

\_\_\_\_\_

## Wie sind Sie auf die Möglichkeit der Betreuung in der Kindertagespflege aufmerksam geworden?

58 Antworten

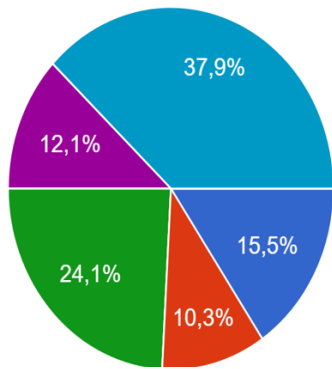

- Stadt Lippstadt
- Kindertageseinrichtung
- Presse / Medien
- Sozialdienst katholischer Frauen e. V.
- Internet
- Sonstiges: \_\_\_\_\_

## Sie haben sich für die Betreuungsform der Kindertagespflege entschieden, weil

58 Antworten

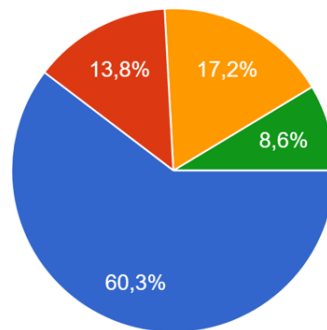

- uns das Konzept überzeugt hat
- der Betreuungsbeginn unterjährig möglich war
- kein Kitaplatz zur Verfügung stand
- Sonstiges: \_\_\_\_\_

## Wie bewerten Sie das Anmeldesystem, die Beratung/ Vermittlung zu einer Tagespflegeperson?

58 Antworten

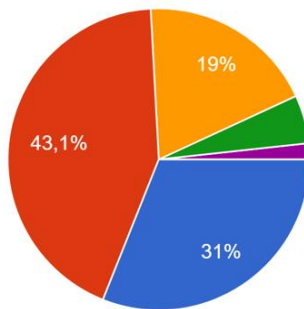

- sehr zufrieden
- zufrieden
- ausreichend
- unzufrieden
- Sonstiges: \_\_\_\_\_

## Welche Bedeutung geben Sie der Möglichkeit einer Vertretung in der Kindertagespflege?

58 Antworten

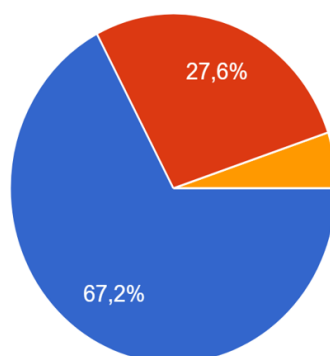

- Sehr wichtig
- Wichtig
- Unwichtig

## Handlungsbedarf:

- Wunsch das die Tagesmütter nur in den Ferien und Brückentagen schließen
  - institutionalisierte Tagesmütter/-Väter sind recht starr in ihren Betreuungszeiten
    - Vertretungsmöglichkeiten bei Ausfall der Tagesbetreuungsperson
      - Anzahl der Tagespflegepersonen
    - Dringlichkeit der frühzeitigen Anmeldung muss kommuniziert werden
      - Ersatzbetreuung schneller und einfacher
      - Gestaltung der Betreuungszeit intransparent
      - Zusage/Absage könnte zeitlich eher erfolgen
  - Ausbau der Tagesbetreuung (mehr Betreuungsplätze) und Rückmeldung belegter Plätze
    - Transparenz bei der Erhöhung von Verpflegungszuschlag
  - mehr Verständnis und Flexibilität bei den Bedürfnissen des Kindes und der Eltern
    - mehr 25 Stunden Plätze
  - bessere Bezahlung für gelernte Erzieherinnen, die in die Tagespflege wechseln
- keine Benachteiligung beim Übergang in den Kindergarten, da z.B. das Geschwisterkind nicht mehr in der Kita ist

## Fazit:

- Konzept soweit überzeugend
  - großer Wunsch nach Verbesserung in der Vertretung
  - mehr Informationsfluss

## 7. Walk and Talk

Nach den Input-Vorträgen am Vormittag und den darauffolgenden Einblicken in die kommunale Implementierung der Elternmitwirkung in der Kindertagespflege am frühen Nachmittag, stand der Austausch zwischen den Teilnehmenden, ihre Erfahrungswerte und Fragestellungen rund um die Elternmitwirkung in ihren Kommunen im Fokus. Dazu waren vier Stellwände im Raum platziert worden, an die jeweils beispielhafte Impulsfragen angepinnt worden waren. Während des „Walk and Talk“ konnten die Teilnehmenden miteinander anhand der Fragestellungen diskutieren und ihre Impulse und Fragestellungen mittels bereitgestellter Moderationskarten an Stellwänden fixieren. Auch die Praxisakteur\*innen, die zuvor die Umsetzung der Elternmitwirkung in ihrer Kommune im Plenum vorgestellt hatten, mischten sich unter die Gesamtgruppe und beteiligten sich rege. Die Ergebnisse dieses Praxisaustauschs dienen nicht allein der Dokumentation dieses Fachtags, sondern sind weitere wertvolle Anknüpfungspunkte für den in Kürze erscheinenden Orientierungsleitfaden des LV KTP NRW zur strukturellen Elternmitwirkung in der Kindertagespflege, den die Mitarbeiter\*innen am Vormittag des Fachtags bereits in seiner Struktur und auszugweise inhaltlich vorgestellt hatten.

## 8. Impressionen vom Fachtag

